Приложение
к решению Совета Омского
муниципального района Омской
области от _____ 2019 № ___

«Приложение к решению Совета
Омского сельского поселения
Омского муниципального района
Омской области от 16.09.2009 № 45

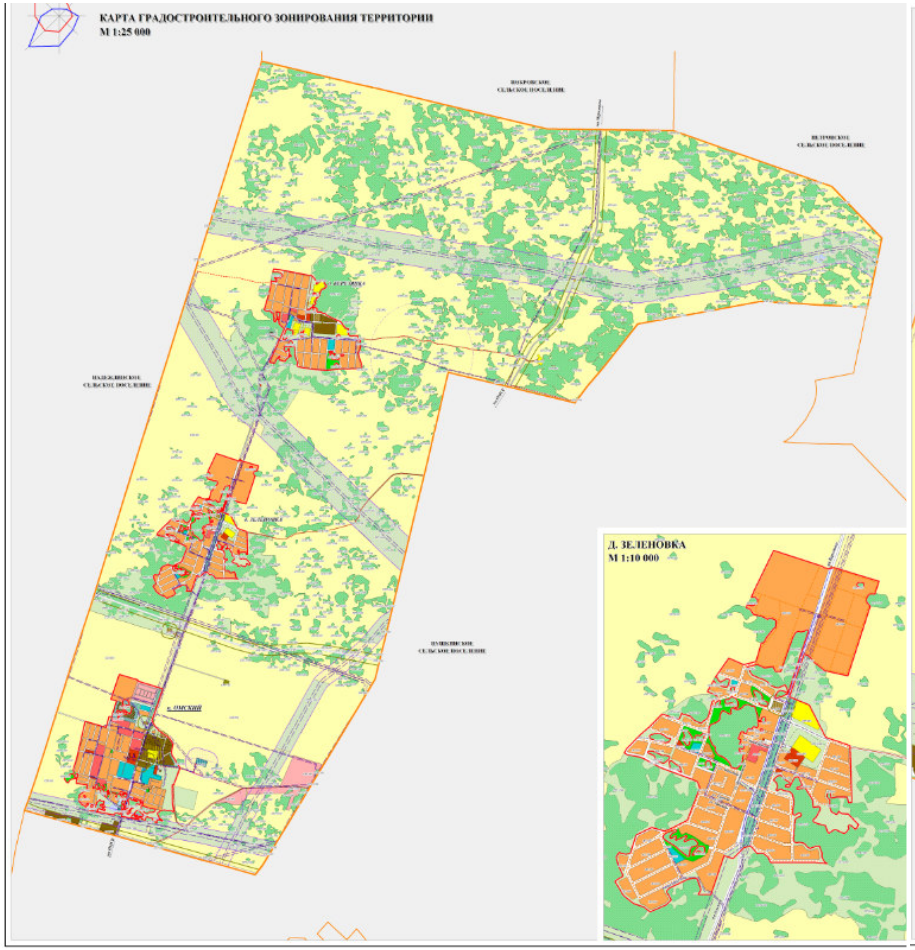

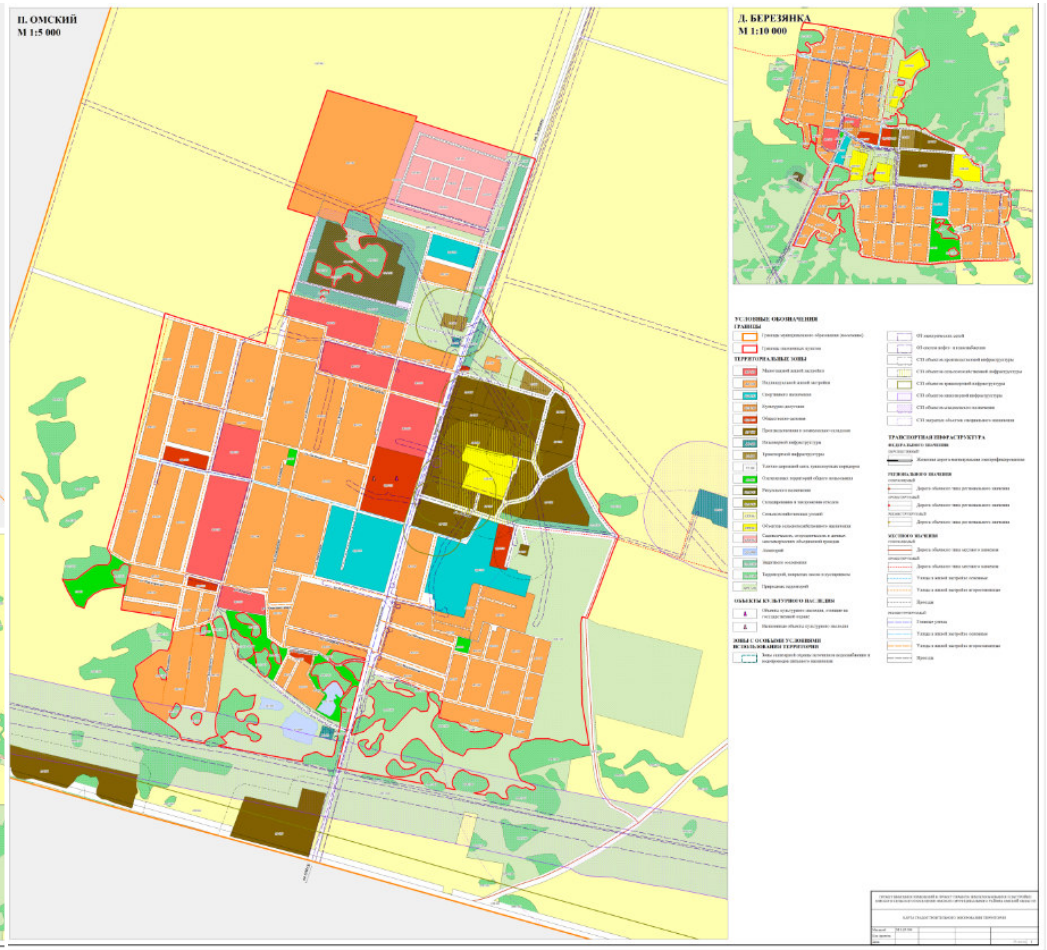

»